

DEPARTEMENT DU VAL D'OISE

Commune de VEMARS

Propriété SCI YOUSFI
et Commune de Vémars

PLAN PARCELLAIRE

Références Cadastrales

Lieu-dit : 7, Rue Léon Bouchard

Section : AA n° 224 et 227

Contenance cadastrale : 1ha 37a 63ca

Echelle : 1/1000

M	MODIFIE LE	NATURE DE LA MODIFICATION	MOD. N°
1	21/05/2021	PLAN PARCELLAIRE	5
2	15/06/2021	MISE A JOUR DU PLAN	
3	16/06/2021	MISE A JOUR DU PLAN	
4	27/07/2021	MISE A JOUR DU PERIMETRE DE LA DUP	
5	08/08/2022	MISE A JOUR DES NOUVELLES REFERENCES CADASTRALES	



GÉOMÈTRE-EXPERT
GARANT D'UN CADRE DE VIE DURABLE
N° d'inscription : 2003C200006

Contrôlé par CL le /05/2021



Yves DURIS-MAUGER
Christophe LUQUET
62, avenue Charles de Gaulle
- 95700 ROISSY EN FRANCE -
E-MAIL: roissy@cabinet-dml.fr
Tél. 01.34.29.91.11
Fax. 01.34.29.81.06
Bureau Principal
9 D.Rue Léon Lefroyer
- 77334 MEAUX CEDEX -
Réf plan : 20494.dwg /FL-V0

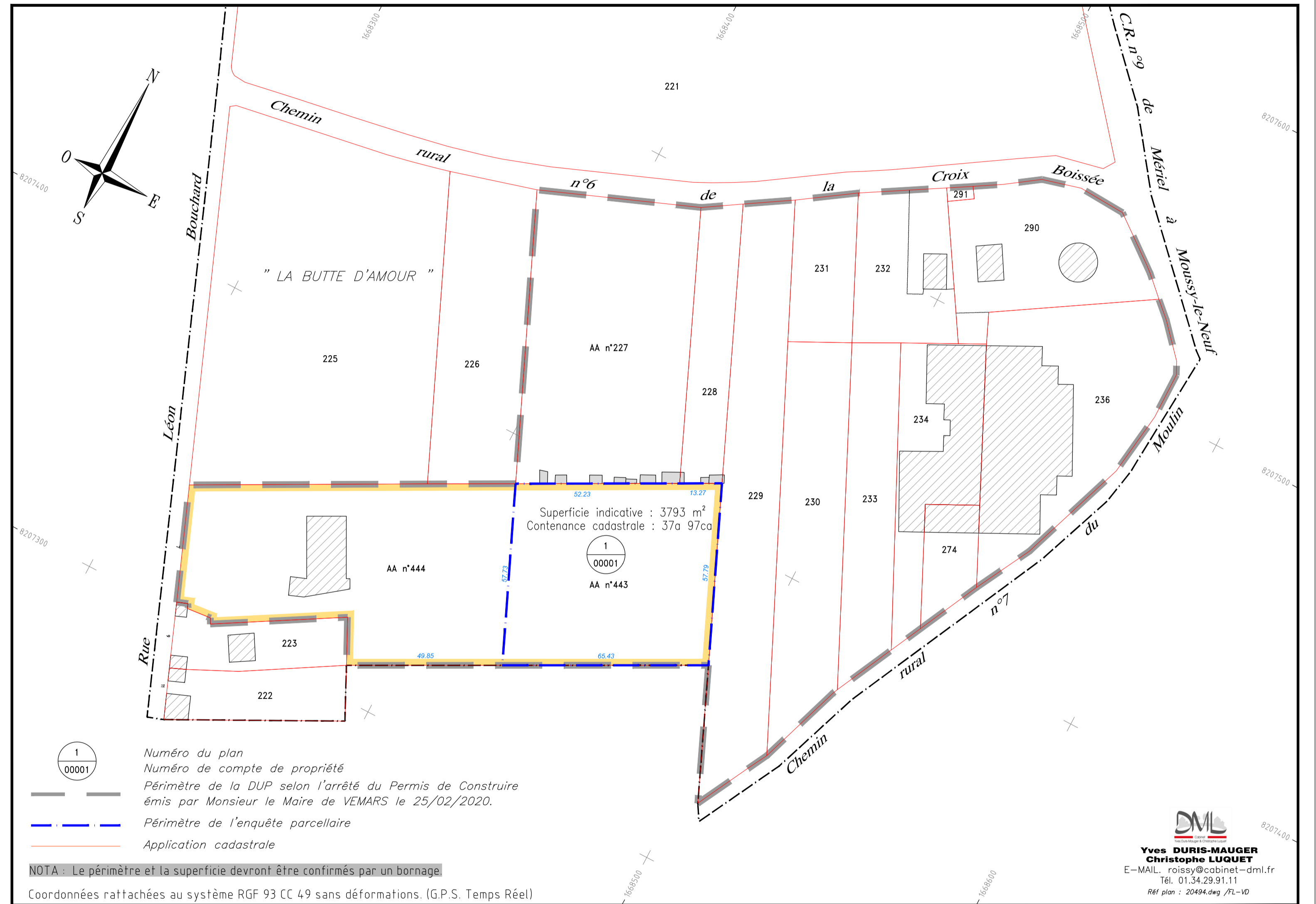

Yves DURIS-MAUGER
Christophe LUQUET
E-MAIL: roissy@cabinet-dml.fr
Tél. 01.34.29.91.11
Réf plan : 20494.dwg /FL-V0